

PLANTA
UBS Expansível tipo 3
Esc 1/50

QUADRO DE ESPECIFICAÇÃO DE ACABAMENTO			PAREDE PISO	TETOS RODAPE	BONECA PARA PROTEÇÃO DE TUBULAÇÃO
PISO					
A1	PISO EM PORCELANATO BIANCOGRÊS, 52x52cm, LINHA SPAZIO GRIGIO AP, OU EQUIVALENTE.				
TETO					
B1	PINTURA COM TINTA ACRÍLICA SEMBRILHO COR BRANCO NEVE. REF.: TINTA SIVINI, OU EQUIVALENTE.				
RODAPE					
C1	RODAPE EM PORCELANATO BIANCOGRÊS 52x52cm, LINHA SPAZIO GRIGIO AP - H=10mm, OU EQUIVALENTE.				
PAREDE INTERNA					
D1	PINTURA ACRÍLICA ACETINADA NA COR BRANCO NEVE. REF.: SIVINI, OU EQUIVALENTE.				
D2	CERÂMICA 20x20cm, ELANE, FORMA WHITE MATE COM 3mm DE REJANTE, NA COR BRANCA OU EQUIVALENTE ATÉ A ALTURA DE 180cm. ARREMATAR A CERÂMICA EM FISSO DE GRANITO - H=5cm. ACIMA: PINTURA ACRÍLICA COR BRANCO NEVE - REF.: SIVINI, OU EQUIVALENTE.				
D3	PAREDE REVESTIDA EM CERÂMICA 20x20cm, ELANE, FORMA WHITEMATE, OU EQUIVALENTE, COM 3mm DE REJANTE NA COR BRANCA ATÉ O TETO.				
D4	EM TODOS OS AMBIENTES QUE HÁ LAVATÓRIO DE MÃOS, DEVERÁ SER INSTALADA FAIXA EM PASTILHA DE VIDRO CONFORME DESCRITO EM CADENRIO DE ESPECIFICAÇÕES.				
PAREDE EXTERNA					
PAREDE COM TEXTURA GRANFIATO COM TINTA FOSCA NA COR AZUL MINERAL E328. REF.: TINTA SIVINI, OU EQUIVALENTE, CONFORME INDICADO NA FACHADA.					
PAREDE COM TEXTURA GRANFIATO COM TINTA FOSCA NA COR GOMADA R243. REF.: TINTA SIVINI, OU EQUIVALENTE, CONFORME INDICADO NA FACHADA.					
PERFIL EM AÇO PINTADO COM ESMALTE SINTÉTICO ACETINADO NA COR COLORADO REF.: B22 - CORAL / CORALITE OU EQUIVALENTE, CONFORME INDICADO NA FACHADA.					
QUADRO DE ESQUADRIAS					
CÓD.	LARG.XH PEITORIL	QNT.	MATERIAL	ACABAMENTO	DESCRIÇÃO
J01	100 x 70 120	04	VIDRO TEMPERADO INCOLOR COM PELÍCULA JATEADA	ALUMÍNIO ANODIZ. NATURAL	JANELA BASCULANTE EM VIDRO TEMPERADO INCOLOR 8MM, COM PELÍCULA JATEADA, ACABAMENTOS EM ALUMÍNIO.
J02	185 x 140 120	01	VIDRO TEMPERADO INCOLOR	ALUMÍNIO ANODIZ. NATURAL	JANELA CORRER EM VIDRO TEMPERADO INCOLOR 8MM ACABAMENTOS EM ALUMÍNIO.
J03	150 x 70 100	02	VIDRO TEMPERADO INCOLOR COM PELÍCULA JATEADA	ALUMÍNIO ANODIZ. NATURAL	JANELA BASCULANTE EM VIDRO TEMPERADO INCOLOR 8MM, COM PELÍCULA JATEADA, ACABAMENTOS EM ALUMÍNIO.
J04	160 x 70 100	02	VIDRO TEMPERADO INCOLOR COM PELÍCULA JATEADA	ALUMÍNIO ANODIZ. NATURAL	JANELA BASCULANTE EM VIDRO TEMPERADO INCOLOR 8MM, COM PELÍCULA JATEADA, ACABAMENTOS EM ALUMÍNIO.
J05	190 x 140 120	01	VIDRO TEMPERADO INCOLOR	ALUMÍNIO ANODIZ. NATURAL	JANELA CORRER EM VIDRO TEMPERADO INCOLOR 8MM ACABAMENTOS EM ALUMÍNIO.
J06	200 x 140 120	02	VIDRO TEMPERADO INCOLOR	ALUMÍNIO ANODIZ. NATURAL	JANELA CORRER EM VIDRO TEMPERADO INCOLOR 8MM ACABAMENTOS EM ALUMÍNIO.
J07	200 x 70 100	02	VIDRO TEMPERADO INCOLOR COM PELÍCULA JATEADA	ALUMÍNIO ANODIZ. NATURAL	JANELA BASCULANTE EM VIDRO TEMPERADO INCOLOR 8MM, COM PELÍCULA JATEADA, ACABAMENTOS EM ALUMÍNIO.
J08	210 x 140 120	02	VIDRO TEMPERADO INCOLOR	ALUMÍNIO ANODIZ. NATURAL	JANELA CORRER EM VIDRO TEMPERADO INCOLOR 8MM ACABAMENTOS EM ALUMÍNIO.
J09	230 x 140 120	01	VIDRO TEMPERADO INCOLOR	ALUMÍNIO ANODIZ. NATURAL	JANELA CORRER EM VIDRO TEMPERADO INCOLOR 8MM ACABAMENTOS EM ALUMÍNIO.
J10	260 x 70 100	04	VIDRO TEMPERADO INCOLOR COM PELÍCULA JATEADA	ALUMÍNIO ANODIZ. NATURAL	JANELA BASCULANTE EM VIDRO TEMPERADO INCOLOR 8MM, COM PELÍCULA JATEADA, ACABAMENTOS EM ALUMÍNIO.
J11	270 x 140 120	02	VIDRO TEMPERADO INCOLOR	ALUMÍNIO ANODIZ. NATURAL	JANELA CORRER EM VIDRO TEMPERADO INCOLOR 8MM ACABAMENTOS EM ALUMÍNIO.
J12	300 x 140 120	01	VIDRO TEMPERADO INCOLOR	ALUMÍNIO ANODIZ. NATURAL	JANELA CORRER EM VIDRO TEMPERADO INCOLOR 8MM ACABAMENTOS EM ALUMÍNIO.
J13	520 x 200 300	01	VIDRO TEMPERADO INCOLOR	ALUMÍNIO ANODIZ. NATURAL	JANELA BASCULANTE EM VIDRO TEMPERADO INCOLOR 8MM, COM PELÍCULA JATEADA, ACABAMENTOS EM ALUMÍNIO.
J14	220 x 70 100	01	VIDRO TEMPERADO INCOLOR COM PELÍCULA JATEADA	ALUMÍNIO ANODIZ. NATURAL	JANELA BASCULANTE EM VIDRO TEMPERADO INCOLOR 8MM, COM PELÍCULA JATEADA, ACABAMENTOS EM ALUMÍNIO.
J15	560 x 140 120	01	VIDRO TEMPERADO INCOLOR	ALUMÍNIO ANODIZ. NATURAL	JANELA CORRER EM VIDRO TEMPERADO INCOLOR 8MM ACABAMENTOS EM ALUMÍNIO.
J16	260 x 70 100	01	VIDRO TEMPERADO INCOLOR COM PELÍCULA JATEADA	ALUMÍNIO ANODIZ. NATURAL	JANELA BASCULANTE EM VIDRO TEMPERADO INCOLOR 8MM, COM PELÍCULA JATEADA, ACABAMENTOS EM ALUMÍNIO.
J17	700 x 140 120	01	VIDRO TEMPERADO INCOLOR	ALUMÍNIO ANODIZ. NATURAL	JANELA CORRER EM VIDRO TEMPERADO INCOLOR 8MM ACABAMENTOS EM ALUMÍNIO.
J18	360 x 70 100	02	VIDRO TEMPERADO INCOLOR COM PELÍCULA JATEADA	ALUMÍNIO ANODIZ. NATURAL	JANELA BASCULANTE EM VIDRO TEMPERADO INCOLOR 8MM, COM PELÍCULA JATEADA, ACABAMENTOS EM ALUMÍNIO.
J19	430 x 140 120	02	VIDRO TEMPERADO INCOLOR	ALUMÍNIO ANODIZ. NATURAL	JANELA CORRER EM VIDRO TEMPERADO INCOLOR 8MM ACABAMENTOS EM ALUMÍNIO.
J20	140 x 70 100	01	VIDRO TEMPERADO INCOLOR COM PELÍCULA JATEADA	ALUMÍNIO ANODIZ. NATURAL	JANELA BASCULANTE EM VIDRO TEMPERADO INCOLOR 8MM, COM PELÍCULA JATEADA, ACABAMENTOS EM ALUMÍNIO.
J21	170 x 70 100	01	VIDRO TEMPERADO INCOLOR COM PELÍCULA JATEADA	ALUMÍNIO ANODIZ. NATURAL	JANELA BASCULANTE EM VIDRO TEMPERADO INCOLOR 8MM, COM PELÍCULA JATEADA, ACABAMENTOS EM ALUMÍNIO.
GUICHÊ	60 x 60 120	01	VIDRO TEMPERADO INCOLOR	ALUMÍNIO ANODIZ. NATURAL	GUICHÊ - JANELA TIPO GUILHOTINA EM VIDRO TEMPERADO INCOLOR 8MM ACABAMENTOS EM ALUMÍNIO.
P80	80 x 210	01	MADERA	MASSA ACRÍLICA PINTURA ESMALTE COR BRANCO NEVE. REF.: SIVINI, OU EQUIV.	PORTA DE ABRIR, 1 FOLHA, TIPO PRANCHETA, COM BATENTE E MARCO EM CHAPA METÁLICA DOBRADA.
P80	80 x 210	25	MADERA	MASSA ACRÍLICA PINTURA ESMALTE COR BRANCO NEVE. REF.: SIVINI, OU EQUIV.	PORTA DE ABRIR, 1 FOLHA, TIPO PRANCHETA, COM BATENTE E MARCO EM CHAPA METÁLICA DOBRADA.
P80A	80 x 210	01	VIDRO TEMPERADO INCOLOR COM PELÍCULA JATEADA	ALUMÍNIO ANODIZ. NATURAL	PORTA DE ABRIR, VIDRO TEMPERADO INCOLOR 10 mm, COM PELÍCULA JATEADA, ACABAMENTO EM ALUMÍNIO.
P80B	80 x 210	02	MADERA	MASSA ACRÍLICA PINTURA ESMALTE COR BRANCO NEVE. REF.: SIVINI, OU EQUIV.	IDEM P80, C/ PUXADOR HORIZONTAL EM TUBO METÁLICO E PROTEÇÃO ANTI-IMPACTO EM CHAPA NA BASE.
P80C	80 x 210	01	MADERA	MASSA ACRÍLICA PINTURA ESMALTE COR BRANCO NEVE. REF.: SIVINI, OU EQUIV.	PORTA DE CORRER, 1 FOLHA, TIPO PRANCHETA, COM BATENTE E MARCO EM CHAPA METÁLICA DOBRADA.
P90	90 x 210	02	MADERA	MASSA ACRÍLICA PINTURA ESMALTE COR BRANCO NEVE. REF.: SIVINI, OU EQUIV.	IDEM P80, C/ PUXADOR HORIZONTAL EM TUBO METÁLICO E PROTEÇÃO ANTI-IMPACTO EM CHAPA NA BASE.
P110	110 x 210	03	MADERA	MASSA ACRÍLICA PINTURA ESMALTE COR BRANCO NEVE. REF.: SIVINI, OU EQUIV.	PORTA DE ABRIR, 1 FOLHA, TIPO PRANCHETA, COM BATENTE E MARCO EM CHAPA METÁLICA DOBRADA.
P120	120 x 210	04	MADERA	MASSA ACRÍLICA PINTURA ESMALTE COR BRANCO NEVE. REF.: SIVINI, OU EQUIV.	PORTA DE ABRIR, 2 FOLHAS, TIPO PRANCHETA, COM BATENTE E MARCO EM CHAPA METÁLICA DOBRADA.
PA120	120 x 210	02	METALON 30 x 20mm	PINTURA ESMALTE COR BRANCO NEVE. REF.: SIVINI, OU EQUIV.	PORTA DE ABRIR 2 FOLHAS EM VENEZIANA.
P150	150 x 260	01	VIDRO TEMPERADO INCOLOR	ALUMÍNIO ANODIZ. NATURAL	PORTA PIVOTANTE (150x210), EM VIDRO TEMPERADO INCOLOR, 10M, COM BANDEIRA FIXA NA ALTURA DO VÃO, PUXADORES EM INOX.
PA150	150 x 210	01	CHAPA DE AÇO	PINTURA ESMALTE COR BRANCO NEVE. REF.: SIVINI, OU EQUIV.	PORTA DE ABRIR 2 FOLHAS EM VENEZIANA.
PT01	120 x 210	01	METALON 30 x 20 mm	PINTURA ESMALTE COR GRANITO ESCURO	PORTÃO DE ABRIR 2 FOLHAS

NOTAS:

- 1-PROIBIDA REPRODUÇÃO OU ALTERAÇÃO DO CONTEÚDO SEM AUTORIZAÇÃO DOS RESPONSÁVEIS TÉCNICOS DO PROJETO.
- 2-DIREITOS AUTORAIS RESERVADOS - LD FEDERAL, 9.610 DE 19/02/1996.
- 3-CONFERIR MEDIDAS NO LOCAL.
- 4-COTAS EM CENTÍMETROS.
- 5-VERIFICAR CADERNO DE ESPECIFICAÇÕES E DETALHES PARA ACABAMENTOS, BANCADAS E DIVISÓRIAS.
- 6-AS PAREDES REPRESENTADAS (9cm) SE LIMITAM AOS PERIS DE AÇO DO STEEL FRAMING, OUVENDO ANDA RECEBER O ACABAMENTO (PAREDE ACABADA DE 11,2 A 12cm). ENTRETANTO, AS DIMENSÕES APÓS ACABAMENTO, NÃO ALTERAM METRAGEM DE ÁREA CONSTRUIDA E NEM DAS ÁREAS DOS AMBIENTES APROXIMADAS PELA VISA.
- 7-O PROJETO JÁ ENCONTRA-SE APROVADO PELA VISA, CONFORME PARECER TÉCNICO Nº366/13, DE 21-02-13.

É DE RESPONSABILIDADE DO MUNICÍPIO A ADAPTAÇÃO DA IMPLANTAÇÃO DO PROJETO MODELO AO TERRENO ESCOLHIDO. DEVERÁ O MESMO EXECUTAR TODAS AS ALTERAÇÕES NECESSÁRIAS PARA O ACESSO A UNIDADE CONFORME NBR9050 / 2004.



GOVERNO DO ESTADO DE MINAS GERAIS
Secretaria de Estado de Saúde de Minas Gerais
Calçada Administrativa Presi. Américo Gomes, 1411 -
Bairro: Serrão Verde - 8.116 - Minas Gerais
CEP: 31.630-900. SES-MG Prédio Minas - 12º e 13º andar

EMPREENDEIMENTO:

UBS MINAS - PROJETO MODELO

PROJETO:

UBS MINAS - TIPO 03 - EXPANSÍVEL

LOGRADOURO:

CIDADE:

RESPONSÁVEL:

VERIFICADO POR:

DATA: OUTUBRO/2013

REVISÃO:

FORMATO: A0

841x1189mm

LOTE/QUADRA:

FECHAMENTO POR:

DATA: OUTUBRO/2013

FOLHA:

ESCALA:

IND

02/04

PLANTA BAIXA

PROJETO ARQUITETÔNICO

PARA REFERÊNCIA

PARA OBRA

PARA FABRICAÇÃO

PARA ARQUIVO

ARQUIVO: UBS_T3E_EXE_ARQ_R02.DWG

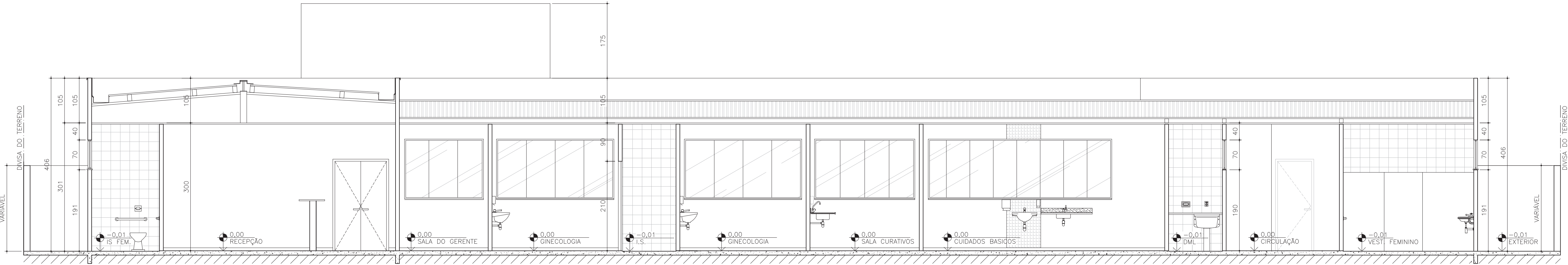

CORTE AA
UBS Expansível tipo 3
ESC 1/50

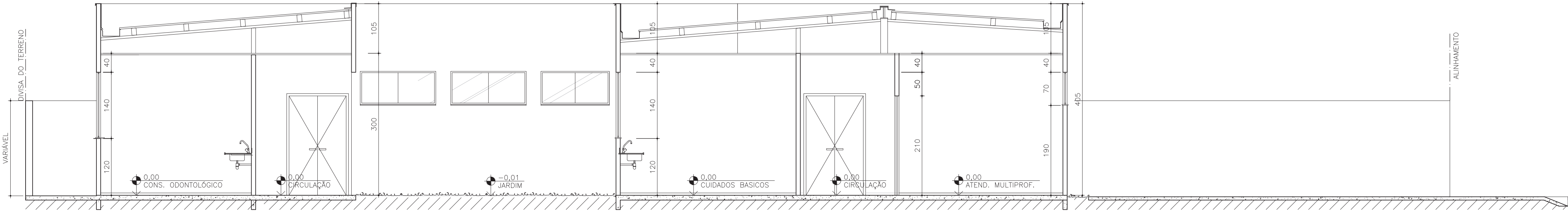

CORTE BB
UBS Expansível tipo 3
ESC 1/50

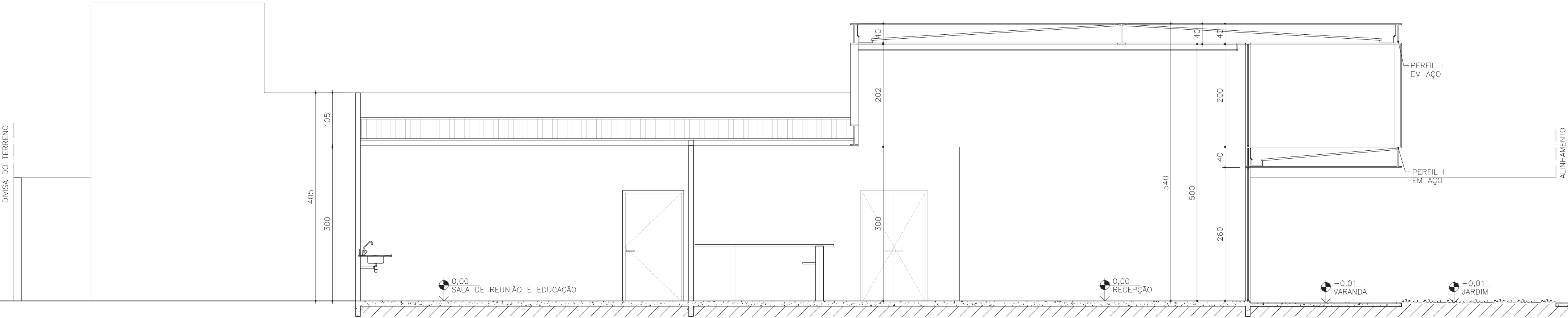

CORTE CC
UBS Expansível tipo 3
ESC 1/50

NOTAS:

1-PROIBIDA REPRODUÇÃO OU ALTERAÇÃO DO CONTEÚDO SEM AUTORIZAÇÃO DOS RESPONSÁVEIS TÉCNICOS DO PROJETO.

2-DIREITOS AUTORAIS RESERVADOS – LEI FEDERAL 9.610 DE 19/02/1996.

3-CONFERIR MEDIDAS NO LOCAL.

4-COTAS EM CENTÍMETROS.

5-VERIFICAR CADERNO DE ESPECIFICAÇÕES E DETALHES PARA ACABAMENTOS, BANCADAS E DIVISÓRIAS.

6-AS PAREDES REPRESENTADAS (9cm) SE LIMITAM AOS PERFIS DE AÇO DO STEEL FRAMMING, DEVENDO AINDA RECEBER O ACABAMENTO (PAREDE ACABADA DE 11,5 A 12cm). ENTRETANTO, AS DIMENSÕES APOS ACABAMENTO, NÃO ALTERAM METRAGEM DE ÁREA CONSTRUÍDA E NEM DAS ÁREAS DOS AMBIENTES APROVADOS PELA VISA.

7-O PROJETO JÁ ENCONTRA-SE APROVADO PELA VISA, CONFORME PARECER TÉCNICO Nº366/13, DE 21-02-13.

É DE RESPONSABILIDADE DO MUNICÍPIO A ADAPTAÇÃO DA IMPLANTAÇÃO DO PROJETO MODELO AO TERRENO ESCOLHIDO. DEVERÁ O MESMO EXECUTAR TODAS AS ALTERAÇÕES NECESSÁRIAS PARA O ACESSO A UNIDADE CONFORME NBR9050 / 2004.



GOVERNO DO ESTADO DE MINAS GERAIS
Secretaria de Estado de Saúde de Minas Gerais
Cidade Administrativa "Presid. Américo Ganeff", s/nº -
Bairro: Serra Verde - B. Hte - Minas Gerais
CEP: 31630-900 SES-MG Predio Minas - 12º e 13º andar

EMPREENDIMENTO:
UBS MINAS - PROJETO MODELO

PROJETO:
UBS MINAS - TIPO 03 - EXPANSÍVEL

LOGRADOURO:

CIDADE:

RESPONSÁVEL:

DATA: OUTUBRO/2013

FORMATO: A1

LOTE/QUADRA:

VERIFICADO POR:

DATA: OUTUBRO/2013

REVISÃO:

DESCRIÇÃO:

CORTE AA

CORTE BB

CORTE CC

PROJETO ARQUITETONICO

PARA REFERÊNCIA

PARA OBRA

PARA FABRICAÇÃO

PARA ARQUIVO

ARQUIVO: UBS_T3E_EXE_ARQ_R02.DWG

AUTOR: ARQ. PAULO TRAJANO MENICUCCI JR. CAU: 57615-8

504x841mm

03/04

IND

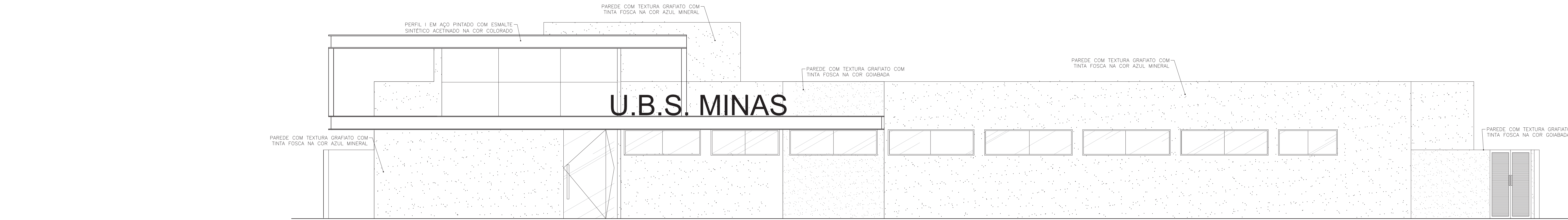

FACHADA FRONTAL
UBS EXPANSIVEL TIPO 3
ESC 1/50

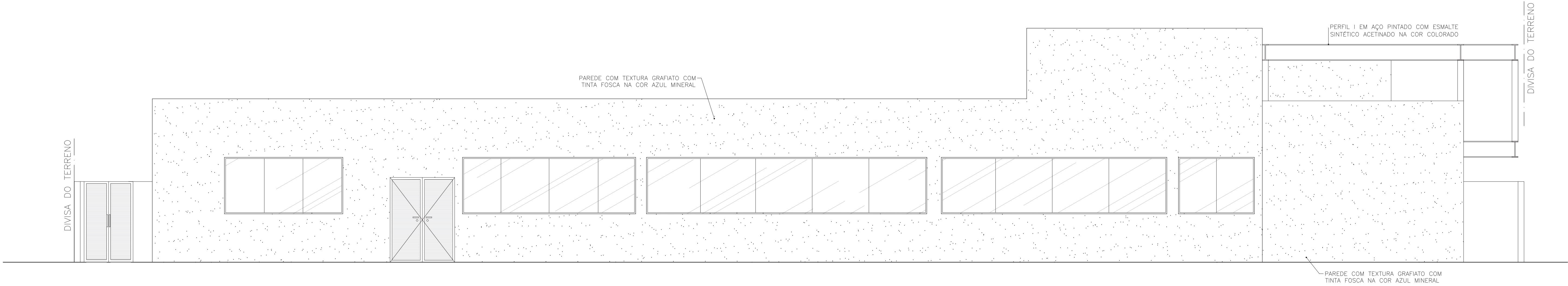

FACHADA POSTERIOR
UBS EXPANSIVEL TIPO 3
ESC 1/50

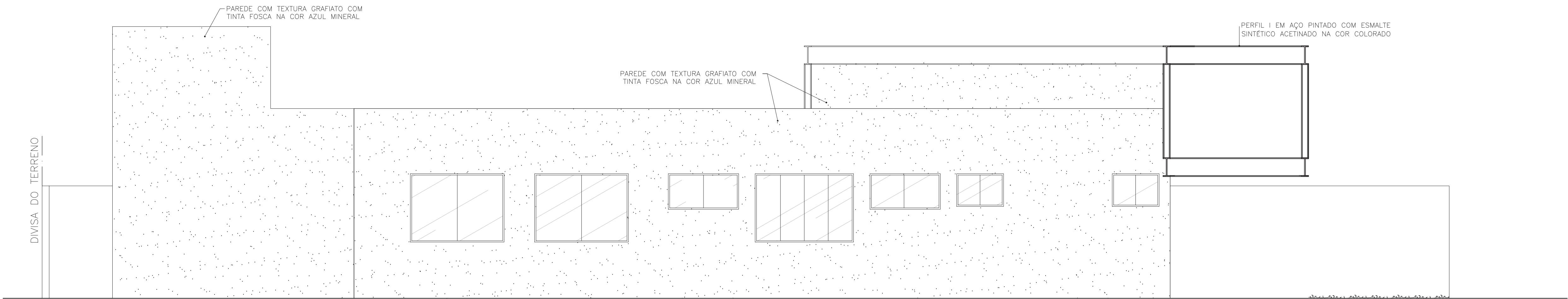

FACHADA LATERAL ESQUERDA
UBS EXPANSIVEL TIPO 3
ESC 1/50

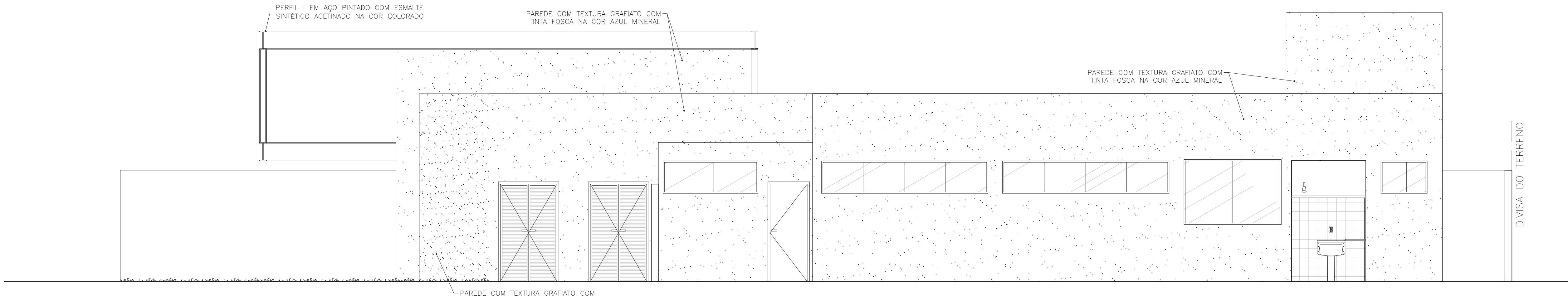

FACHADA LATERAL DIREITA
UBS EXPANSIVEL TIPO 3
ESC 1/50

NOTAS:

- 1-PROIBIDA REPRODUÇÃO OU ALTERAÇÃO DO CONTEÚDO SEM AUTORIZAÇÃO DOS RESPONSÁVEIS TÉCNICOS DO PROJETO.
- 2-DIREITOS AUTORAIS RESERVADOS - L.D. FEDERAL, 9.610 DE 19/02/1996.
- 3-CONFERIR MEDIDAS NO LOCAL.
- 4-COTAS EM CENTÍMETROS.
- 5-VERIFICAR CADERNO DE ESPECIFICAÇÕES E DETALHES PARA ACABAMENTOS, BANDEIAS E DIVISÓRIAS.
- 6-AS PAREDES REPRESENTADAS (9cm) SE LIMITAM AOS PERIS DE AÇO DO STEEL FRAMMING, DEVENDO AINDA RECEBER O ACABAMENTO (PAREDE ACABADA DE 11,0 A 12cm). ENTRETANTO, AS DIMENSÕES APÓS ACABAMENTO, NÃO ALTERAM METRAGEM DE ÁREA CONSTRUIDA E NEM DAS ÁREAS DOS AMBIENTES APROPRIADOS PELA VISA.
- 7-O PROJETO JÁ ENCONTRA-SE APROVADO PELA VISA, CONFORME PARECER TÉCNICO Nº366/13, DE 21-02-13.

É DE RESPONSABILIDADE DO MUNICÍPIO A ADAPTAÇÃO DA IMPLANTAÇÃO DO PROJETO MODELO AO TERRENO ESCOLHIDO. DEVERÁ O MESMO EXECUTAR TODAS AS ALTERAÇÕES NECESSÁRIAS PARA O ACESSO A UNIDADE CONFORME NBR9050 / 2004.



GOVERNO DO ESTADO DE MINAS GERAIS
Secretaria de Estado de Saúde de Minas Gerais
Calçada Administrativa Pres. Américo Gomes, s/nº -
Bairro: Serra Verde - 8.116 - Minas Gerais
CEP: 31.630-900 SES-MG Predo Minas - 12º e 13º andar

EMPREENHIMENTO:
UBS MINAS - PROJETO MODELO

PROJETO:
UBS MINAS - TIPO 03 - EXPANSIVEL

LOGRADOURO:					AUTOR: ARQ. PAULO TRIJANO MENEZES JR. CAD. 57619-9	
CIDADE:	LOTE/QUADRA:				DESCRIÇÃO:	
RESPONSÁVEL:	VERIFICADO POR:				FACHADAS	
			PROJETO ARQUITETONICO			
DATA: OUTUBRO/2013		DATA: OUTUBRO/2013				
FORMATO: A0		FOLHA: 04/04		PARA REFERÊNCIA		
REVISÃO:		ESCALA: IND		PARA OBRA		
				PARA FABRICAÇÃO		
				PARA ARQUIVO		
ARQUIVO: UBS_T3E_EXE_ARQ_R02.DWG						