

PLANTA MODULADA - REDE ESGOTO
TIPO 02 - 02 LOTES - TERREA

ESC 1/75

TABELA DE CAIXA DE INPEÇÃO (CI)		
Caixa	Dimensões (cm)	Tampa
CI-1	40x40x40	TAMPA DE CONCRETO ARMADO COM IDENTIFICAÇÃO
CI-2	40x40x51	
CI-3	50x50x68	
CI-4	40x40x40	
CI-5	40x40x51	
CI-6	40x40x55	
CI-7	50x50x62	
CI-8	50x50x85	

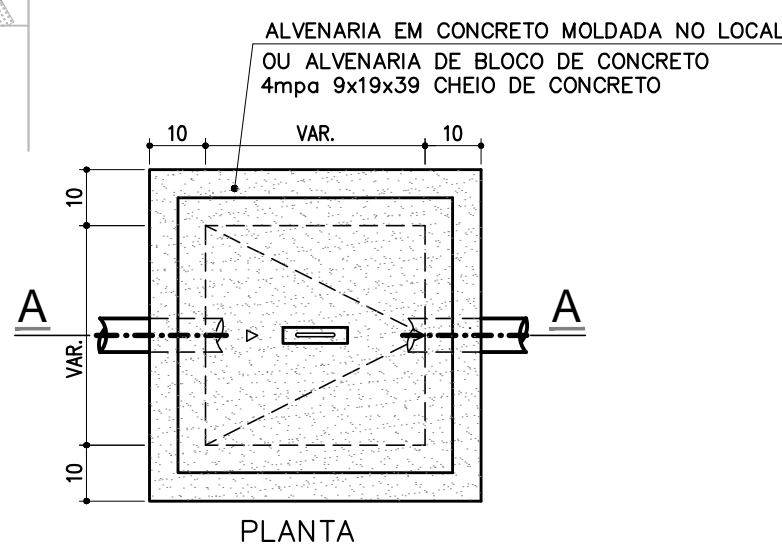

DETALHE TÍPICO
CAIXA DE INPEÇÃO REDE ESGOTO (CI)
SEM ESCALA

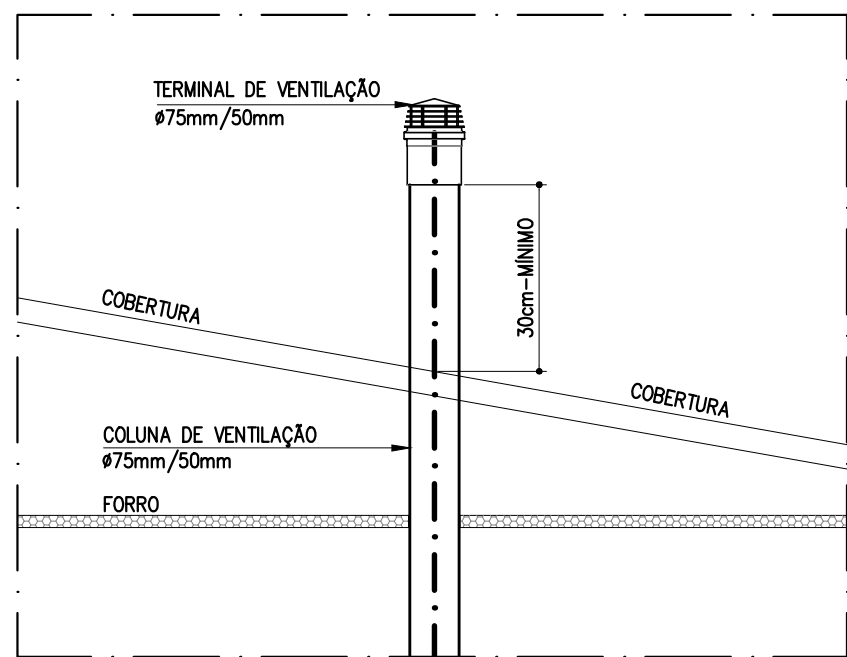

DETALHE TÍPICO
EXTIMIDADE SUPERIOR DA COLUNA DE VENTILAÇÃO
ESC 1/50

TABELA DE CX. GORDURA/SIFONADA (CS) CAPACIDADE 31 e 50 LITROS				
Caixa	Dimensões (mm)			Tampa
	DI	DE	H	
CS-1	400	470	400	TAMPA DE CONCRETO ARMADO COM IDENTIFICAÇÃO
CS-2	370	440	320	
CS-3	400	470	400	
CS-4	400	470	400	
CS-5	400	470	400	
CS-6	400	470	400	
CS-7	400	470	400	
CS-8	400	470	400	
CS-9	400	470	400	
CS-10	370	440	320	
CS-11	370	440	320	

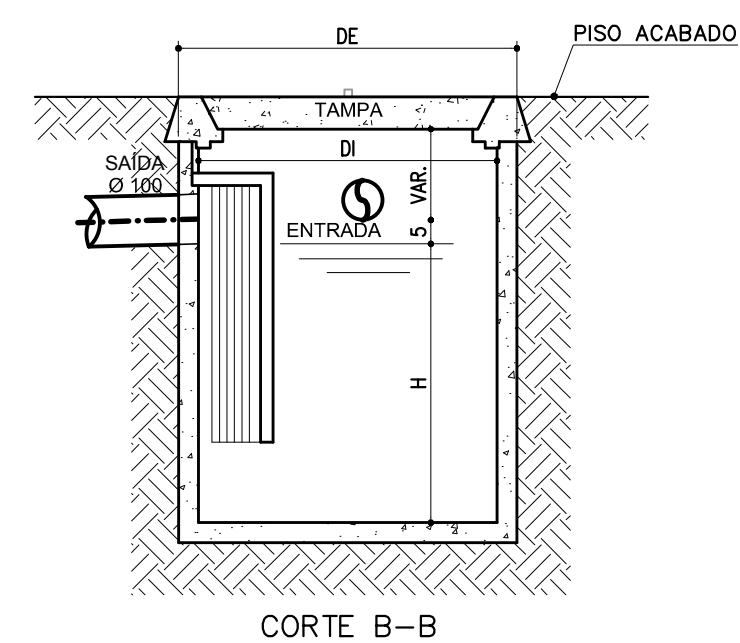
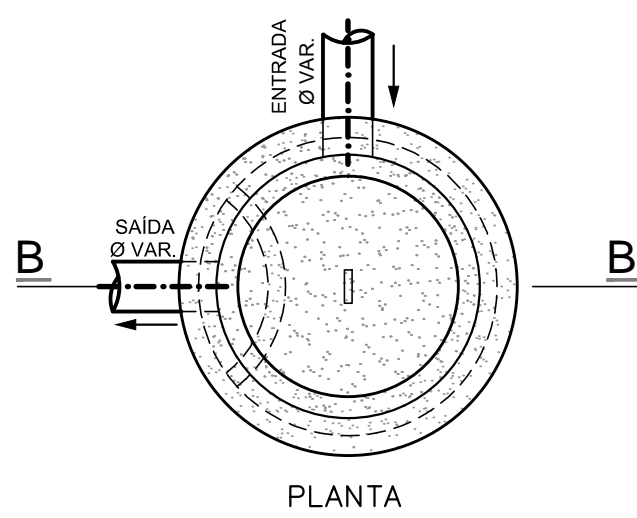

DETALHE TÍPICO
CAIXA SIFONADA PRÉ MOLDADA (CS)
SEM ESCALA

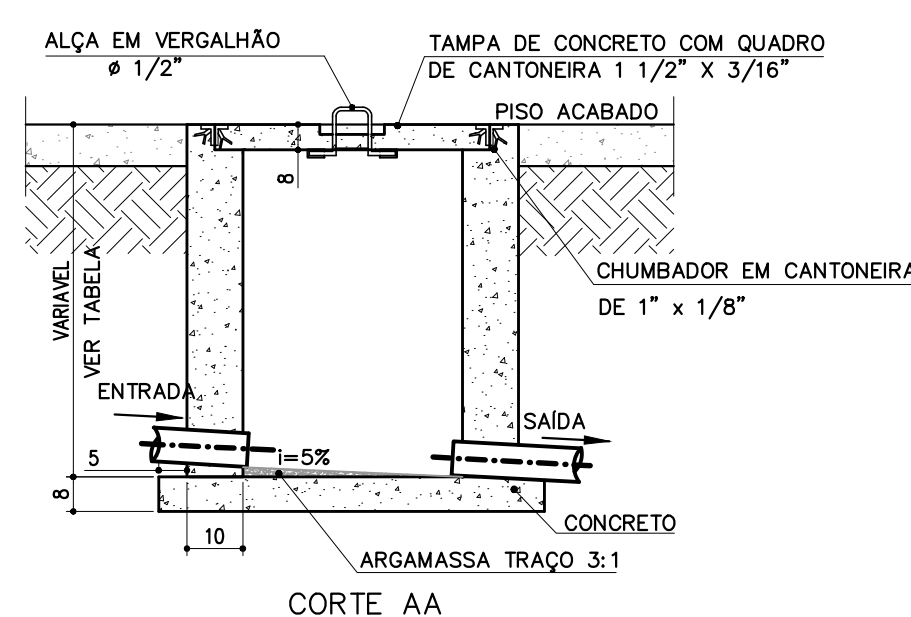

CORTE AA

- NOTAS:
- ESGOTO SANITÁRIO:
- 1 - A REDE DE ESGOTO SERÁ EM TUBOS E CONEXÕES DE PVC COM PONTA E BOLSA C/ VIRULA, JUNTA ELÁSTICA (ANEL DE BORRACHA) ATENDENDO A NBR 5686 DA ABNT.
 - 2 - AS SUBIDAS DE VENTILAÇÃO SERÃO EM TUBOS DE PVC E DEVERÃO SER PROLONGADOS NO MÍNIMO 30 cm ACIMA DA COBERTURA.
 - 3 - NÃO SE ADMITE FAZER CONEXÕES OU CURVAS NA OBRA, DEVE SE USAR CONEXÕES PRÉ FABRICADAS.
 - 4 - AS TUBULAÇÕES QUE PERFURAM ELEMENTOS ESTRUTURAIS, NÃO DEVEM SER SOLDADOS COM OS MESMOS, ANTES DA CONCRETAGEM DEVE SE DEIXAR PASSANTE COM UM TUBO DE DIÂMETRO MAIOR QUE O TUBO PASSANTE.
 - 5 - DIÂMETROS DAS TUBULAÇÕES EM MILÍMETRO.
 - 6 - AS DECLIVIDADES NÃO INDICADAS SERÃO MÍNIMAS DE 1%.
- GERAL:
- 1 - COTAS EM CENTÍMETRO.
 - 2 - TODAS AS INSTALAÇÕES DEVERÃO, ANTES DE ENTRAR EM FUNCIONAMENTO, SER INSPECIONADAS E ENSAIADAS COM OS TESTES PREVISTOS PELA ABNT.
 - 3 - TODOS OS MATERIAIS COMPONENTES DAS INSTALAÇÕES DEVERÃO ATENDER AOS PADRÕES DE FABRICAÇÃO E AOS MÉTODOS DE ENSAIO EXIGIDOS PELA ABNT.

SIMBOLOGIA	
	COLUNA DE VENTILAÇÃO Ø INDICADO
	TUBO DE QUEDA Ø INDICADO
	CAIXA DE INSPEÇÃO PARA ESGOTO SANITÁRIO
	CAIXA SIFONADA/GORDURA PRÉMOLDADA
	POÇO LUMINAR - EXISTENTE
	CAIXA SIFONADA DE PVC
	RAIO SIFONADO DE PVC
	TUBULAÇÃO REDE ESGOTO PRIMÁRIO PVC
	TUBULAÇÃO REDE ESGOTO SECUNDÁRIO PVC
	TUBULAÇÃO REDE VENTILAÇÃO PVC
	COTA DA TAMPA (m) PROFUNDIDADE (cm)
	COTA DO FUNDO (m)
	SENTIDO DO ESCOAMENTO DAS TUBULAÇÕES

- NOTAS:
- 1-PROIBIDA REPRODUÇÃO OU ALTERAÇÃO DO CONTEÚDO SEM AUTORIZAÇÃO DOS RESPONSÁVEIS TÉCNICOS DO PROJETO.
 - 2-DIREITOS AUTORAIS RESERVADOS - LEI FEDERAL 9.610 DE 19/02/1996.
 - 3-CONFIRAR MEDIDAS NO LOCAL.
 - 4-COTAS EM CENTÍMETROS.

SUBSECRETARIA DE VIGILÂNCIA E PROTEÇÃO À SAÚDE
SUPERINTENDÊNCIA DE VIGILÂNCIA SANITÁRIA
DIRETORIA DE INFRAESTRUTURA FÍSICA

PROJETO MODELO UNIDADE BÁSICA DE SAÚDE
PROJETO DE ACORDO COM RDC-50/2002 E
RESOLUÇÃO 1797/09 DA SES-MG

É DE RESPONSABILIDADE DO MUNICÍPIO APROVAÇÃO
COM A IMPLANTAÇÃO NO TERRENO ESCOLHIDO.

06	EMISSION PROJETO EXECUTIVO CONFORME ARQUITETURA DE JULHO/2013	16/09/2013	VIÁVEL
05	EMISSION EXECUTIVO	15/02/2013	VIÁVEL
04	ADEQUAÇÃO DA ARQUITETURA CONFORME VISA	01/02/2013	VIÁVEL
03	REVISÃO CONFORME COMENTÁRIOS	25/10/2012	VIÁVEL
02	REVISÃO CONFORME COMENTÁRIOS	22/10/2012	VIÁVEL
01	REVISÃO CONFORME COMENTÁRIOS	15/10/2012	VIÁVEL
00	EMISSION INICIAL	24/09/2012	VIÁVEL
REVISÃO	OBJETO	DATA	VERIFICAÇÃO

GERENCIAMENTO E PROJETO:

Viabile
solução em projetos

Av. Augusto de Lima, nº555
conj. 418 - Centro - BH
Telefax: (31) 3324-2702
http://www.viabile.com.br
viabile@viabile.com.br

DESENVOLVIMENTO: EDUARDO DIAS	DATA: SETEMBRO/2012
NOME DO ARQUIVO CAD: 460-UBSSS-R06-HID-01-AP-T2T_REDE DE ESGOTO.DWG	ESCALA: INDICADA
RESPONSÁVEL TÉCNICO:	UNIDADE: CENTÍMETROS
PROPRIETÁRIO:	

MARCELO OTONI DE OLIVEIRA CREA: 70.291/0 SECRETARIA DO ESTADO DE SAÚDE DE MINAS GERAIS

GOVERNO DO ESTADO DE MINAS GERAIS
Secretaria de Estado de Saúde de Minas Gerais
Cidade Administrativa Presidente Tancredo Neves
Rodovia Pref. Américo Ganeiti s/nº - Bairro: Serra Verde - B. Hte -
Minas Gerais - CEP: 31630-900 - SES-MG Predio Minas - 12º e 13º andar

SUBSECRETARIA DE INOVAÇÃO E LOGISTICA
SUPERINTENDENCIA DE GESTÃO
DIRETORIA DE GESTÃO DA REDE FÍSICA

DISCIPLINA:
HI-DROSANITÁRIO E DRENAGEM DE A.P.

PROJETO:
UBS MINAS - PROJETO MODELO
TIPO T2T - TERREA

ENDEREÇO: VÁRIAS UNIDADES NO ESTADO DE MINAS GERAIS	ETAPA: PROJETO EXECUTIVO	FOLHA: 01 06
CONTEÚDO: PLANTA E DETALHES REDE DE ESGOTO		