

LAYOUT
UBS - TIPO 03 - 1º PAVTO - ACLIVE
ESC 1/75

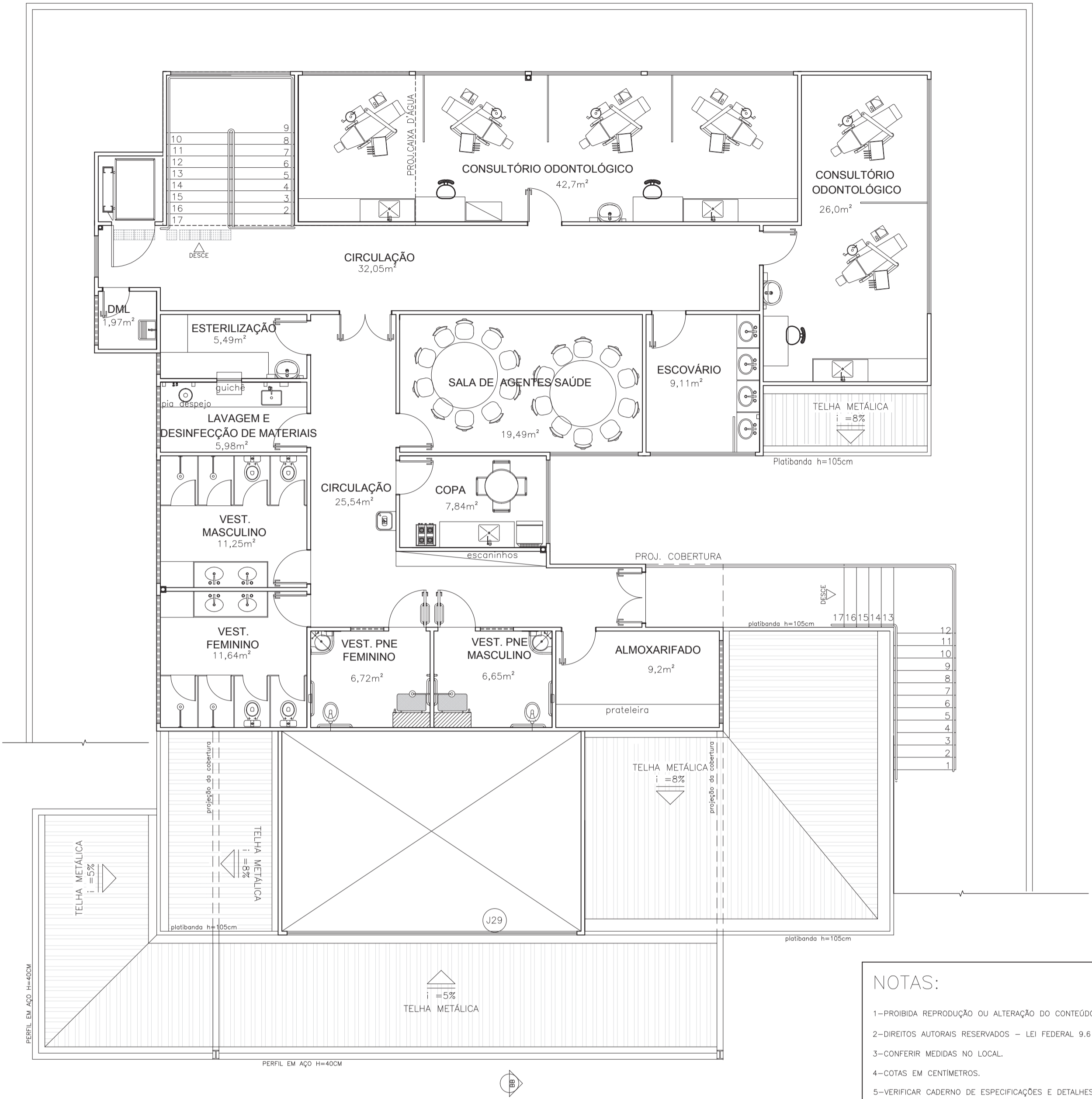

LAYOUT
UBS - TIPO 03 - 2º PAVTO - ACLIVE
ESC 1/75

- NOTAS:
- 1-PROIBIDA REPRODUÇÃO OU ALTERAÇÃO DO CONTEÚDO SEM AUTORIZAÇÃO DOS RESPONSÁVEIS TÉCNICOS DO PROJETO.
 - 2-DIREITOS AUTORAIS RESERVADOS - LEI FEDERAL 9.610 DE 19/02/1996.
 - 3-CONFIRMAR MEDIDAS NO LOCAL.
 - 4-COTAS EM CENTÍMETROS.
 - 5-VERIFICAR CADERNO DE ESPECIFICAÇÕES E DETALHES PARA ACABAMENTOS, BANCADAS E DIVISÓRIAS.
 - 6-AS PAREDES REPRESENTADAS (9cm) SE LIMITAM AOS PERIS DE AÇO DO STEEL FRAMMING, DEVENDO AINDA RECEBER O ACABAMENTO (PAREDE ACABADA DE 11,5 A 12cm). ENTRETANTO, AS DIMENSÕES APOS ACABAMENTO, NÃO ALTERAM METRAGEM DE ÁREA CONSTRUIDA E NEM DAS ÁREAS DOS AMBIENTES APROVADOS PELA VISA.
 - 7-O PROJETO JÁ ENCONTRA-SE APROVADO PELA VISA, CONFORME PARECER TÉCNICO Nº366/13, DE 21-02-13.

É DE RESPONSABILIDADE DO MUNICÍPIO A ADAPTAÇÃO DA IMPLANTAÇÃO DO PROJETO MODELO AO TERRENO ESCOLHIDO. DEVERÁ O MESMO EXECUTAR TODAS AS ALTERAÇÕES NECESSÁRIAS PARA O ACESSO A UNIDADE CONFORME NBR9050 / 2004.



GOVERNO DO ESTADO DE MINAS GERAIS
Secretaria de Estado de Saúde de Minas Gerais
Cidade Administrativa "Presid. Américo Ganeff", s/nº -
Bairro: Serra Verde - B. Hte - Minas Gerais
CEP: 31630-900 SES-MG Predio Minas - 12º e 13º andar

SUBSECRETARIA DE INOVAÇÃO E LOGÍSTICA
SUPERINTENDENCIA DE GESTÃO
DIRETORIA DE GESTÃO DA REDE FÍSICA

EMPREENHIMENTO: UBS MINAS - PROJETO MODELO												
PROJETO: UBS MINAS - TIPO 03 - 02 LOTES - ACILVE												
LOGRADOURO:												
CIDADE:		LOTE/QUADRA:		 AUTOR: ARG. PAULO TRAJANO MENICUCCI JR. CAU: 57615-8 DESCRIÇÃO: PROJETO ARQUITETONICO								
RESPONSÁVEL:		VERIFICADO POR:										
DATA: OUTUBRO/2013		DATA: OUTUBRO/2013		PLANTA LAYOUT <table><tr><td></td><td>PARA REFERÊNCIA</td></tr><tr><td></td><td>PARA OBRA</td></tr><tr><td></td><td>PARA FABRICAÇÃO</td></tr><tr><td></td><td>PARA ARQUIVO</td></tr></table>		PARA REFERÊNCIA		PARA OBRA		PARA FABRICAÇÃO		PARA ARQUIVO
	PARA REFERÊNCIA											
	PARA OBRA											
	PARA FABRICAÇÃO											
	PARA ARQUIVO											
FORMATO: A1 841x1186MM		REVISÃO: 0 <table><tr><td>FOLHA:</td><td>ESCALA:</td></tr><tr><td>01/04</td><td>IND</td></tr></table>		FOLHA:	ESCALA:	01/04	IND					
FOLHA:	ESCALA:											
01/04	IND											
				ARQUIVO: UBS_T3A_EXE_ARQ_R02.DWG								

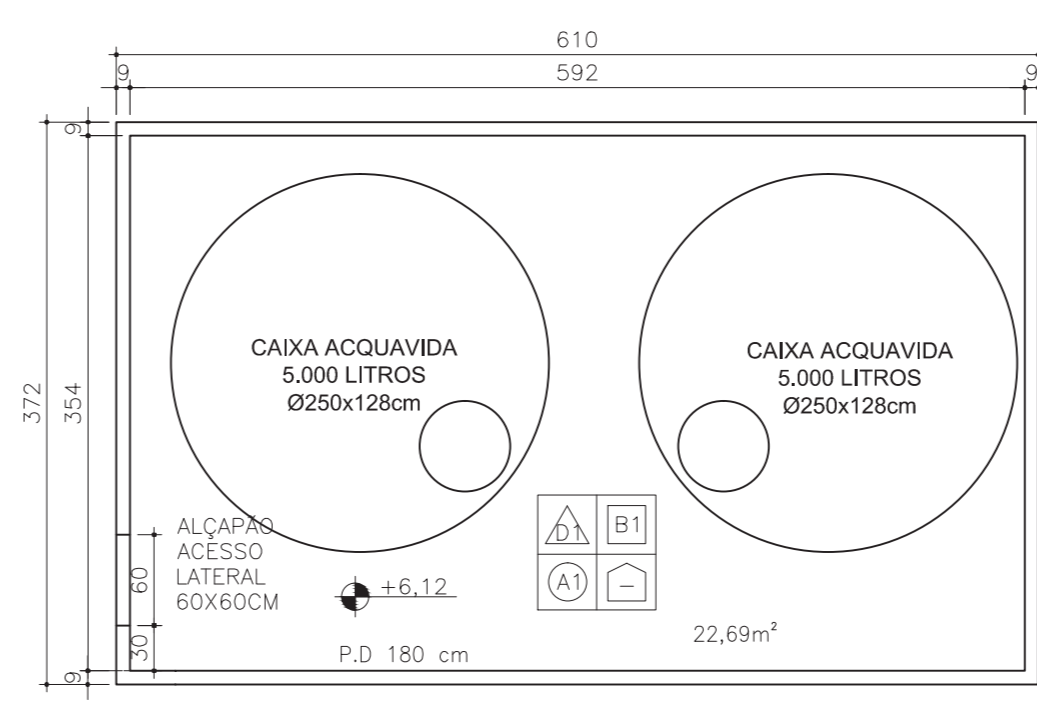

NOTAS:

- 1-PRIMEIRA REPRODUÇÃO OU ALTERAÇÃO DO CONTEÚDO SEM AUTORIZAÇÃO DOS RESPONSÁVEIS TÉCNICOS DO PROJETO.
- 2-DIREITOS AUTORAIS RESERVADOS - LEI FEDERAL, 9.610 DE 19/02/1996.
- 3-COPIFERA MEDIDA NO LOCAL.
- 4-COÍAS EM CENITRÍOS.
- 5-VERIFICAR CADASTRO DE ESPECIFICAÇÕES E DETALHES PARA ACABAMENTOS, BANCADAS E DIVISÓRIAS.
- 6-AS PAREDES REPRESENTADAS (mm) SE LITAM AS PÉRRIS DE AZO DO STEEL FRAMING, DEVENDO AQUI RECEBER O ACABAMENTO (PINTURA AZULADA DE 11,5 A 10mm). ENFRENTO, OS BANCADOS AMOS ACABAMENTO, NÃO ALTERAR O TIPO DE ÁREA CONSTRUÍDA E NEM DAS ÁREAS DOS ARREBES, APROXIMOS PELA VISA.
- 7-O PROJETO JÁ ENCONTRA-SE APROVADO PELA VISA, CONFORME PARECER TÉCNICO Nº346/13, DE 21-02-13.

É DE RESPONSABILIDADE DO MUNICÍPIO A ADAPTAÇÃO DA IMPLANTAÇÃO DO PROJETO MODELO AO TERRENO ESPECÍFICO. DEVERÁ O MESMO EXECUTAR TODAS AS ALTERAÇÕES NECESSÁRIAS PARA O ACESSO À UNIDADE CONFORME NBR9050 / 2004.



ESTADO DE SÃO PAULO

GOVERNO DO ESTADO DE MINAS GERAIS
 Secretaria de Estado de Saúde de Minas Gerais
 - Cidade Administrativa Presid. Américo Gama/Fl. s/nº -
 Bairro: Serra Verde - 8. Hls - Minas Gerais.
 CEP: 31030-070, SENAC Minas Minas - 12º e 13º andar

SUBSECRETARIA DE INOVAÇÃO E LOGÍSTICA
SUPERINTENDÊNCIA DE GESTÃO
DIRETORIA DE GESTÃO DA REDE FÍSICA

EMPENHAMENTO:

UBS MINAS - PROJETO MODELO

PROJETO:
UBS MINAS - TIPO 03 - 02 LOTES - ACPLVE

LOGRADOURO:

CIDADE: LOTE/QUADRA:

RESPONSÁVEL: VERIFICADO POR:

DATA: OUTUBRO/2013 **DATA:** OUTUBRO/2013

FORMATO: REVISÃO: FOLHA: ESCALA:

A0

02/04 IND

 **AUTOR:** PAULO TRAJANO MENZUGUCCI JR. CAU: 57618-16

DESCRIÇÃO:

PLANTA BAIXA

PLANTA CAIXA D'ÁGUA

IMPLANTAÇÃO

PROJETO

ARQUITETONICO

☐ PARA REFERENCIAÇÃO

☐ PARA COTAR

☐ PARA FABRICAÇÃO

☐ PARA ARQUIVO

ARQUIVO: UBS_T3A_EKE_ARQ_R02.DWG

84116100M

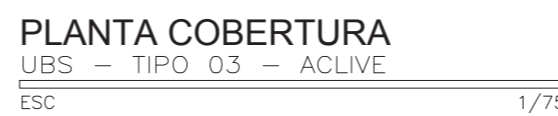
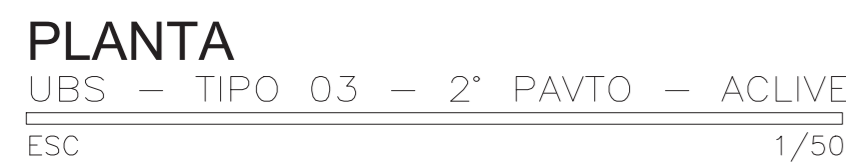
[illegible]

- 1-PROIBIDA REPRODUÇÃO OU RACÃO DO CONTEÚDO SEM AUTORIZAÇÃO DOS RESPONSÁVEIS TÉCNICOS DO PROJETO.
- 2-DIREITOS AUTORAIS RESERVADOS - LEI FEDERAL 9.610 DE 19/02/1996.
- 3-CONFERIR MEDIDAS NO LOCAL.
- 4-COTAS EM CENTÍMETROS.
- 5-VERIFICAR CADORNO DE ESPECIFICAÇÕES E DETALHES PARA ACABAMENTOS, BANCADAS E DIVISÓRIAS.
- 6-PAS PAREDES REPRESENTADAS (30mm) SE LIMITAM AOS PÉREIS DE AÇO DO STEEL FRAMING, DEVENDO AINDA RECEBER O ACABAMENTO (PAREDE ACABADA DE 112,5 A 120,0 cm). ENTRETANTO, AS DIMENSÕES AOS ACABAMENTO, NÃO ALTERAM METRAGEM DA ÁREA CONSTRuíDA E NEM DAS ÁREAS DOS AMBIENTES APROVADOS PELA VISA.
- 7-O PROJETO JÁ ENCONTRA-SE APROVADO PELA VISA, CONFORME PARECER TÉCNICO Nº366/13, DE 21-02-03.

É DE RESPONSABILIDADE DO MUNICÍPIO A ADAPTAÇÃO DA IMPLANTAÇÃO DO PROJETO MODELO AO TERRENO ESCOLHIDO. DEVERÁ O MESMO EXECUTAR TODAS AS ALTERAÇÕES NECESSÁRIAS PARA O ACESSO A UNIDADE CONFORME NBR9050 / 2004.

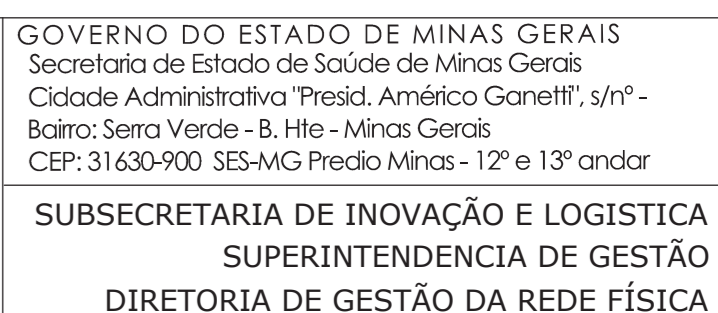

UBS MINAS - PROJETO MODELO

DESCRIÇÃO:	PROJETO
------------	---------

PLANTA 2º PAVIMENTO	ARQUITETONIC
---------------------	--------------

	PARA REFERÊNCIA
--	-----------------

	PARA FABRICAÇÃO
--	-----------------

		PARA ARQUIVO
ARQUIVO: VER EM: EM: VER: EM: EM:		

1. *Journal of the American Medical Association*, 1997; 277: 1001-1005.

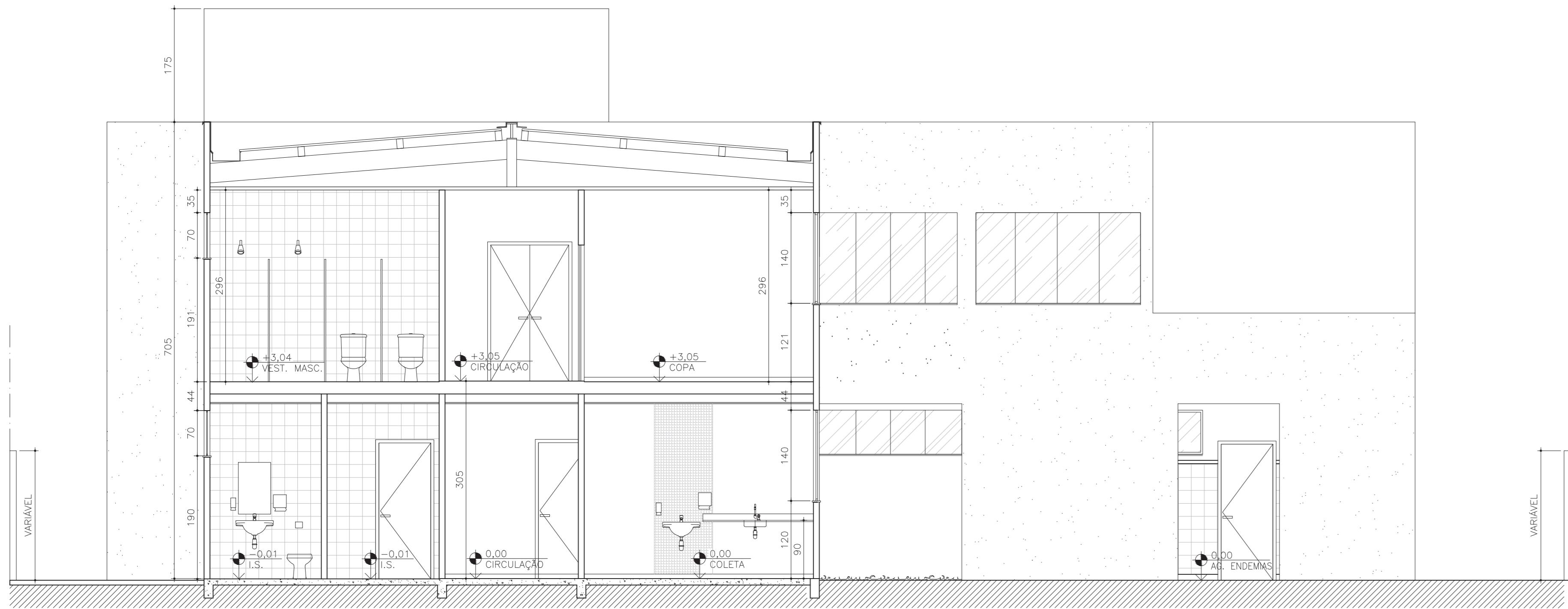

CORTE AA
UBS - TIPO 03 - ACLIVE
ESC 1/50

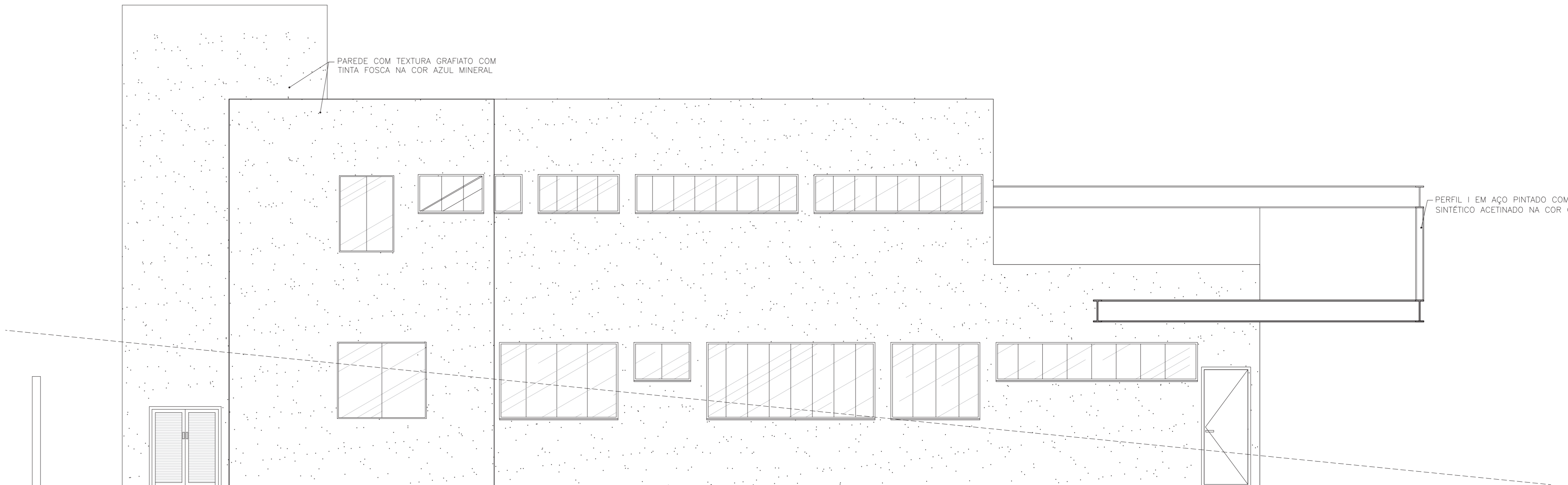

FACHADA LATERAL ESQUERDA
UBS - TIPO 03 - ACLIVE
ESC 1/50

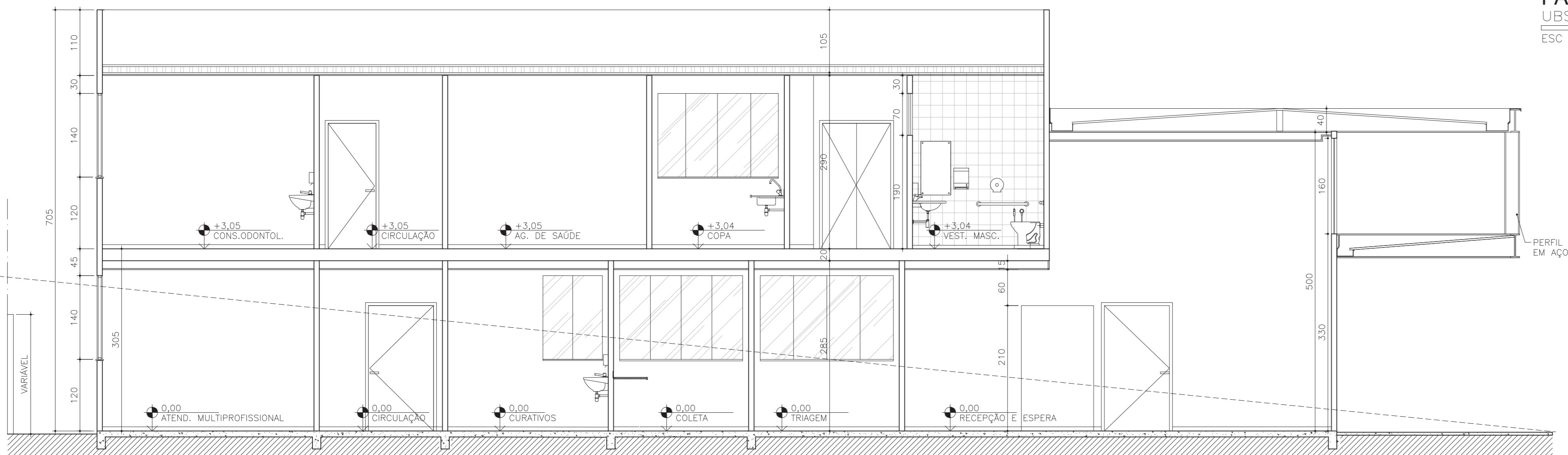

CORTE BB
UBS - TIPO 03 - ACLIVE
ESC 1/50

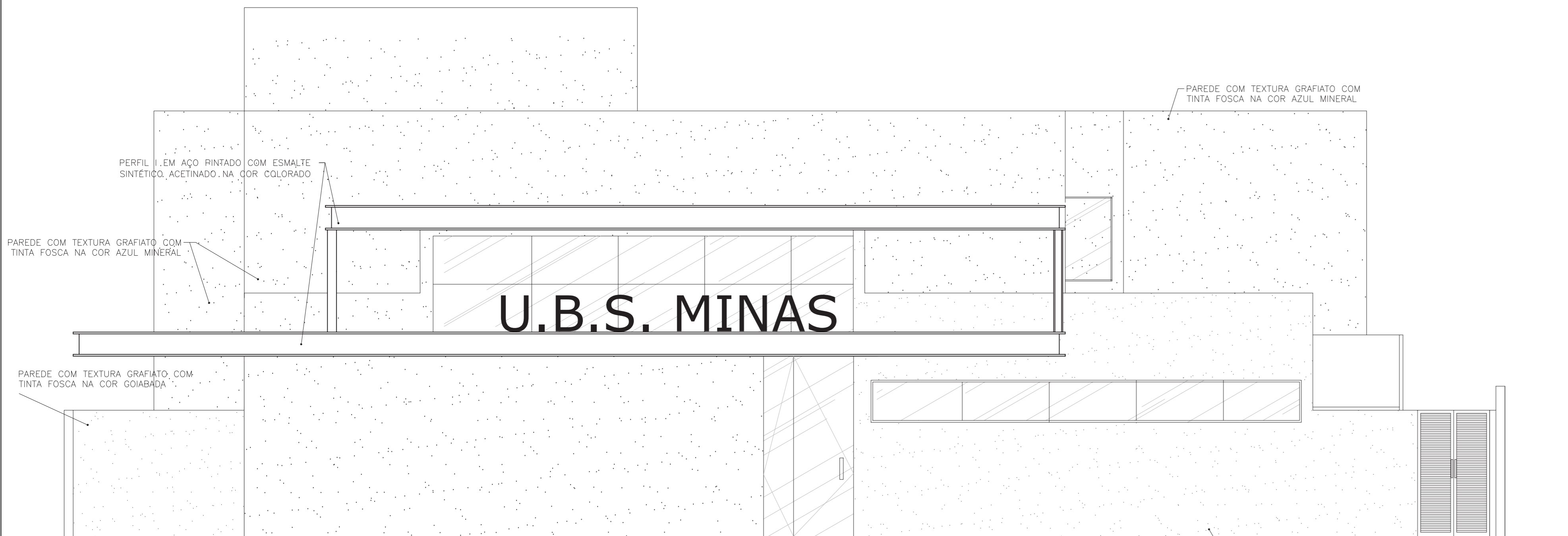

FACHADA FRONTAL
UBS - TIPO 03 - ACLIVE
ESC 1/50



FACHADA LATERAL DIREITA
UBS TIPO 3 - ACLIVE
ESC 1/50

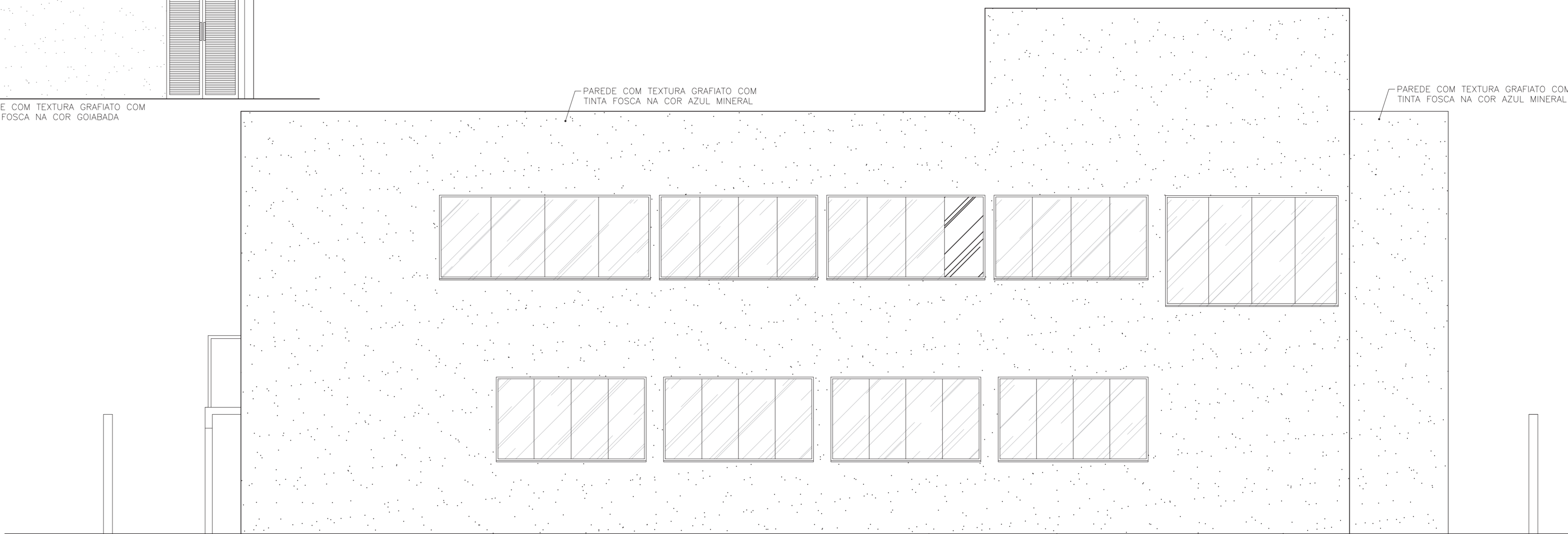

FACHADA POSTERIOR
UBS - TIPO 03 - ACLIVE
ESC 1/50

NOTAS:

- 1-PROIBIDA REPRODUÇÃO OU ALTERAÇÃO DO CONTEÚDO SEM AUTORIZAÇÃO DOS RESPONSÁVEIS TÉCNICOS DO PROJETO.
- 2-DIREITOS AUTORAIS RESERVADOS - LEI FEDERAL 9.610 DE 19/02/1996.
- 3-CONFERIR MEDIDAS NO LOCAL.
- 4-COTAS EM CENTÍMETROS.
- 5-VERIFICAR CADERNO DE ESPECIFICAÇÕES E DETALHES PARA ACABAMENTOS, MARCADAS E DIVISÓRIAS.
- 6-AS PAREDES REPRESENTADAS (EM) SE LIGAM AO PERÍMETRO DE AÇO 30 STEEL FRAMING, DESENHO ANDA RECEBER O ACABAMENTO (PAREDE ACABADA DE 11,0 A 1200). ENTRETANTO, AS DIMENSÕES APÓS ACABAMENTO, NÃO ALTERAR METRAGEM DE ÁREA CONSTRUIDA E NEM DAS ÁREAS DOS AMBIENTES APROVADOS PELA ISA.
- 7-O PROJETO JÁ ENCONTRA-SE APROVADO PELA VISA, CONFORME PARECER TÉCNICO Nº366/13, DE 21-02-13.

É DE RESPONSABILIDADE DO MUNICÍPIO A ADAPTAÇÃO DA IMPLANTAÇÃO DO PROJETO MODELO AO TERRENO ESCOLHIDO, DEVERÁ O MESMO EXECUTAR TODAS AS ALTERAÇÕES NECESSÁRIAS PARA O ACESSO A UNIDADE CONFORME NBR9050 / 2004.

		GOVERNO DO ESTADO DE MINAS GERAIS Secretaria de Estado de Saúde de Minas Gerais Cidade Administrativa "Presd. Américo Gomeff", s/nº - Bairro São Verde - B. He - Minas Gerais CEP: 31630-000 SES-MG Prado Minas - 12º e 13º andar	
		SUBSECRETARIA DE INOVAÇÃO E LOGÍSTICA SUPERINTENDÊNCIA DE GESTÃO DIRETORIA DE GESTÃO DA REDE FÍSICA	
EMPREENDIMENTO: UBS MINAS - PROJETO MODELO			
PROJETO: UBS MINAS - TIPO 03 - 02 LOTES - ACLIVE			
LOGRADOURO:			
CIDADE:	LOTE/QUADRA:	AUTOR: ARQ. PAULO TRAJANO MENEZES JR. CAU 57615-8	
RESPONSÁVEL:	VERIFICADO POR:	DESCRIÇÃO: FACHADAS	PROJETO ARQUITETONICO
DATA: OUTUBRO/2013	REVISÃO:	DATA: OUTUBRO/2013	PARA REFERÊNCIA
FORMATO: A0	FOLHA: 04/04	ESCALA: IND	PARA OBRA
841x1189MM			PARA FABRICAÇÃO
			PARA ARQUIVO
ARQUIVO: UBS_T3A_EXE_ARQ_R02.DWG			